

# ASSOCIATION DES ANCIENS D'UNISYS

## Séjour en Lorraine

4 au 8 septembre 2012 - 5 jours / 4 nuits

### Jour 1 –: Mardi 4 septembre - METZ L'IMPERIALE

Arrivée à METZ par vos propres moyens et installation à votre hôtel \*\*\*

**Au Grand Hôtel de Metz :** 3 Rue des Clercs 57000

Metz-Tel : 03 87 36 16 33

[grandhoteldemetz@yahoo.fr](mailto:grandhoteldemetz@yahoo.fr)



### En option :

**Départ de votre hôtel vers 16h50 pour le rendez-vous à 17h00** Place d'Armes *pour un Tour en petit Train Touristique. Un circuit dans la ville avec commentaires, qui permettra de découvrir les principaux monuments et quartiers historiques d'une durée d'une heure.*

**Vers 18h00 :** temps libre en ville.

Rendez vous à partir de **19h45** pour l'apéritif d'accueil et le dîner –

**Dîner au restaurant en centre ville : Montecristo 14, Place d'Armes Metz Tel : 03 83 35 24 57**

**Menu :** Apéritif d'accueil (Kir+ petits salés)

Menu en attente de réception

Boissons comprises : 1/4 de vin-eau-café

Retour et nuit à votre Hôtel. **Le Grand Hôtel de Metz**

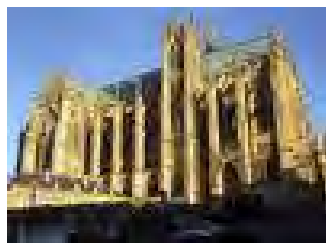

### Jour 2 : Mercredi 5 septembre – NANCY La ROYALE

Petit déjeuner à l'Hôtel

**7h30 : Départ devant l'hôtel en autocar à destination de Nancy**, pour une visite approfondie de la ville royale:

**8h30 :** Rendez vous à l'Office du Tourisme, place Stanislas avec nos guides.

**De 8h30 à 10h30 :** Visite guidée pédestre de Nancy, à la découverte de la Ville-Vieille de Nancy, du Moyen Age au XVIIIème siècle.

*Le circuit touristique du « centre historique » de Nancy est une merveilleuse machine à remonter le temps. En 2 heures, défilent 800 ans d'histoire de Nancy. La visite débute par les places Stanislas, place de la Carrière, place d'Alliance, trois joyaux du XVIIIème siècle inscrites au Patrimoine UNESCO, créées par le même architecte et pourtant totalement différentes. La visite permet de mesurer l'empreinte du dernier duc de Lorraine sur la beauté mais aussi sur l'urbanisme de la ville.*

*Remontant le temps par la Grande Rue, on est sous le charme de la Ville-Vieille, ville médiévale et Renaissance ou se cachent des bijoux d'architecture puis aussi de bonnes adresses, petites terrasses, cafés et boutiques qui rendent le quartier chaleureux et vivant.*



Réf : AK / 430 / 2012  
09.04.2012

*Le visiteur gardera des images fortes de quelques hauts lieux de l'histoire de Lorraine : l'Arc de Triomphe, le jardin Godron, la Cathédrale, le Palais ducal, l'église des Cordeliers, la maison du Téméraire, la porte de la Craffe et bien sur l'incomparable place Stanislas.*



**11 h00 : Visite guidée du Musée de l'Ecole de Nancy (Art nouveau):**

*Situé dans la propriété d'Eugène Corbin, mécène de l'Ecole de Nancy, le musée et son jardin recréent les ambiances décoratives et végétales de l'époque. Les collections, (pièces uniques. D'Emile Gallé, Eugène Vallin et Louis Majorelle) témoignent de la diversité des techniques (meubles, objets d'art en verre, vitrail, cuir, céramique, textile..) déclinées par les artistes de l'Ecole de Nancy. Vous découvrirez également le jardin du musée, on y trouve des plantes de collections créées par de grands horticulteurs nancéens tels que François Félix Crousse et Victor Lemoine (2011 année commémorative de sa mort).*

**12h30 : Déjeuner à la Brasserie Excelsior Flo**  
**50 Rue Henri-Poincaré 54000 Nancy**  
**Tel : 03 83 35 24 57**

**Un des plus beaux exemples de l'art nouveau**  
**et surtout le plus émouvant témoignage de ce**  
**que fut l'Ecole de Nancy.**

**Menu :**

Terrine océane, Sauce aux fines herbes  
Cuisse de Canard Confite, Ecrasé de Pommes  
de terre aux herbes  
Crème Brûlée à la vanille Bourbon Naturelle  
Boissons comprises : ¼ vin-eau-café

**14h30 : Départ vers Saint-Nicolas de Port**



**De 15h00 à 16h00 : Visite guidée de la Basilique de Saint-Nicolas de Port (1heure)**



Réf : AK / 430 / 2012  
09.04.2012

*Vers 1090, un Lorrain, Charles Aubert dit de Varangéville, rapporte de Bari une relique de Saint-Nicolas sa « dextre bénissante » qui justifie en 1101 la construction d'une première église. Après la victoire de 1477, l'accueil des pèlerins toujours plus nombreux, suscite alors la création d'une « grande église », laquelle est aussi le témoignage de reconnaissance du duc René II. C'est ainsi qu'en 1481, commence la construction de la Basilique, qui sera consacrée en 1560. Dès lors, ducs et personnages célèbres de Lorraine, princes et rois de France se succèdent pour demander la protection de Saint Nicolas. La Basilique subit d'importantes dégradations au cours du XVIIème siècle alors que la ville perd de son importance commerciale. Elle est restaurée peu à peu mais la Révolution française et les bombardements de 1940 achèvent de détériorer l'édifice. Pie XII la consacre basilique en 1950. A son décès en mars 1980, Camille Croué Friedman, Portoise d'origine, émigrée aux Etats-Unis, lègue à l'Evêché une somme fabuleuse qui permet de lancer un fantastique chantier de restauration de la Basilique. L'édifice est exceptionnel par l'unité de son architecture. Il se caractérise par une grande sobriété de style et surtout une déviation de la nef, due à de mauvaises évaluations de la composition du sol. Son plan de type basilical, en forme de croix latine, ainsi que sa façade occidentale, lui confère une harmonie et en font un des édifices gothiques flamboyants le plus majestueux de lorraine et sans doute le plus homogène d'Europe. Le trésor est composé de plusieurs pièces inestimables, dont le bras reliquaire de Saint Nicolas en vermeil or et argent.*

### **16h30 Départ vers Lunéville**

#### **De 17h00 à 18h30 : Visite guidée du château de Lunéville et des Bosquets**

##### Le château de Lunéville et les Bosquets :

*En 1702, le Duc de Lorraine Léopold 1<sup>er</sup> choisit Lunéville pour s'y installer avec sa cour. Il y fait construire par Germain Boffrand, élève de Mansard, un château somptueux, inspiré de celui de Versailles. Dernier Duc de Lorraine arrivé en 1737, le roi Stanislas Leszczynski, apporta tous ses soins aux « Bosquets », jardin à la Française, classés avec le château Monuments Historiques.*

*Visite guidée du château, la chapelle et les salons restaurés, ainsi que les Bosquets.*



### **19h00 : Retour à Nancy, temps libre en Ville**

**20h00 : Dîner en centre ville : Brasserie Jean Lamour** 7, Place Stanislas Nancy Tel : 03 83 82 53 53 en face de l'Hôtel de Ville, ce qui nous permettra, à partir de 22h00 de pouvoir admirer, la mise en lumière, en images, et en sons, époustouffants et poétique de la Place Royale.

**Dîner à la Brasserie Jean Lamour**  
**7, Place Stanislas 54000 Nancy**  
**Tel : 03 83 82 53 53**

#### **Menu :**

Salade Italienne  
Entrecôte Béarnaise et ses petits légumes  
Poire Belle Hélène  
Boissons comprises : ¼ de vin-eau-café



Réf : AK / 430 / 2012  
09.04.2012

**22h30/23h00 : Retour à Metz à notre hôtel, pour une bonne nuit de sommeil bien méritée.**

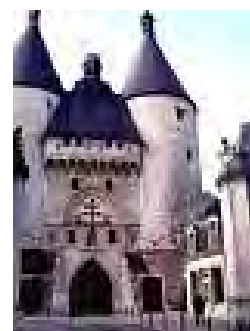

### **Jour 3 : Jeudi 6 septembre – METZ L'IMPERIALE**

**09h00-12h00 : rendez-vous devant l'hôtel avec vos guide pour la visite guidée pédestre à la découverte des sites incontournables de la ville de Metz.**

*La Cathédrale St Etienne, pur joyau de l'art gothique flamboyant, est bâtie entre 1220 et 1520, et résulte de la réunion sous un seul toit de 2 églises. On doit à l'architecte Messin, Pierre Perrat, cette fusion et la voûte élancée s'élevant à 42 m de hauteur. L'imposante silhouette de la Cathédrale ST Etienne domine la ville et offre aux regards de magnifiques vitraux, exécutés entre le XIIIe siècle et le XXe siècle par des artistes de grande renommée (dont Chagall). Avec ses 6500m<sup>2</sup> de vitraux, elle est justement nommée « Lanterne du Bon Dieu ».*

*Continuation par la Place d'Armes, conçue au XVIIIe siècle à la demande du roi Louis XV. Elle réunissait les pouvoirs militaires, religieux, civils et judiciaires. On y trouve la statue du Maréchal Fabert.*

*Le Marché couvert en forme de U qui devait être le Palais Episcopal, le quartier « des Iles » avec la Place Chambre, la Place de la Comédie (ou se trouve l'Opéra Théâtre datant du XVIIIe siècle, c'est le plus ancien théâtre de France encore en activité), le Temple neuf, (construit pendant l'annexion allemande, de style néo roman, en grès gris.*

*Poursuivons la visite la découverte du quartier de la Citadelle. Jardin de l'Esplanade (élégant jardin à la Française), Palais de Justice, Arsenal, (conçu par Ricardo Boffill dans un ancien Arsenal militaire), Palais du gouverneur, (construit à la fin du XIXe siècle, il demeure la résidence du commandant de région), St Pierre aux Nonnains (à l'époque romaine, probablement un ensemble thermal. Considéré comme l'une des plus vieilles Eglises de France, datant du IVe siècle), la Chapelle des Templiers (c'est l'ultime témoignage à Metz de l'ordre des Templiers, sur le point d'être détruite, elle fut sauvée par Prosper Mérimée, qui l'inscrivit dans la première liste des monuments classés de France), continuation vers le quartier Impérial :*

*Quartier pittoresque édifié autour de la gare remarquable illustration de l'urbanisme germanique fin 19<sup>e</sup> début 20<sup>e</sup> qui offre une extraordinaire encyclopédie des styles historiques et nouveaux. Guillaume II prend la décision de détruire les remparts et de construire « une nouvelle ville ».*

*La gare construite en 1908, longue de 300m, habillée de grès jaune, a des allures de Cathédrale, avec son beffroi massif. Le château d'eau, non loin de la gare, alimentait jadis les machines à vapeur.*

*Par son allure d'imposant château fort rappelant les monuments de Prusse occidentale, la Poste de style néo roman est mise en service le 1<sup>er</sup> mai 1911.*

*Les Places du Roi George et Mondon, Le boulevard circulaire (le Ring) représenté par l'Avenue Foch, construite sur le remblai des anciens remparts médiévaux dont subsiste un*



# ASSOCIATION DES ANCIENS D'UNISYS



Réf : AK / 430 / 2012  
09.04.2012

*seul vestige : la Tour Camoufle, l'avenue entourée de bâtiments publics, villas privées et immeubles, aux influences diverses, en font un quartier singulier.  
Retour vers le Centre-ville via la Place St Louis, cœur Médiéval de la cité messine...*



**De 12h00 à 14h00 : Déjeuner** dans un restaurant en centre ville :

**Déjeuner au Restaurant :**  
**Brasserie FLO, 2bis rue Gambetta Metz**  
**57000 Nancy**  
**Tel : 03 87 55 94 95**

**Menu :**

Quiche Lorraine bouquet de salade verte  
Le choix du poissonnier sur lit de choucroute-  
beurre blanc citronné  
Poêlée de mirabelles flambées, glace au lait  
fermier  
Boissons comprises : ¼ de vin-eau-café

**14h00-16h00 : Rendez-vous devant les Musées de la Cour d'Or avec nos guides, pour une visite de 2h.**

*Fondé en 1839, le Musée de la Cour d'Or réunit des collections Gallo Romaine, Médiévales et de Beaux-arts illustrant le riche passé Messin. Situé sur la Colline Ste Croix, berceau de la ville, implanté à la place de l'ancien Palais des Rois Mérovingiens d'Austrasie. Les collections sont réparties entre l'ancienne Abbaye des petits Carmes et le Grenier de Chevremont.*

*Vous y découvrirez un parcours traversant les âges de la période Gallo-romaine à l'ère du XXe siècle. Les vestiges des Thermes gallo romains, conservés in situ, et la présentation de la vie quotidienne Gallo-Romaine, évoquent les riches heures de la cité des Médiomatriques, devenue romaine à partir de 52 av. J.C.*

*Les collections du Haut Moyen Age rappellent les origines Mosellanes de Charlemagne.*

*Découvrez le Chancel retrouvé à St Pierre aux Nonnains (VIIe siècle) réputé pour être la plus ancienne église de France. Ce Chancel constitue l'un des plus rares ensembles sculptés des époques Mérovingiennes. Admirez le Grenier de Chevremont (qui abrite une belle collection de sculptures lorraines) ou levez les yeux pour découvrir les fabuleux plafonds peints...*

*La collection des Beaux-arts, rassemble des peintures des Ecoles Européennes et d'autres artistes d'origine messine ou mosellane.*

**15h00-16h00 : En deux groupes de 20 personnes, pour la visite du Centre Pompidou-Metz**  
*Institution soeur du Centre Pompidou-Paris, le Centre Pompidou-Metz est un chef d'œuvre de l'architecture contemporaine, conçu par SHIGERU Bann et Jean de Gastines, avec Pilip Gumuchdjian pour la conception du projet lauréat du concours, il offre trois galeries d'expositions couvertes par un audacieux toit rappelant un chapeau chinois. La flèche, haute de 77 mètre, est un clin d'oeil à l'année 77, date d'ouverture du Centre Pompidou-Paris  
Le Centre Pompidou-Metz, aux grés de ses expositions temporaires, accueille le meilleur de l'art moderne et contemporain.*



# ASSOCIATION DES ANCIENS D'UNISYS



Réf : AK / 430 / 2012  
09.04.2012

*Conçu comme une expérience unique et un espace de découverte dédié à la création contemporaine sous toutes ses formes, le Centre Pompidou-Metz est un lieu de vie où se succèdent toute l'année des événements dans un impressionnant bâtiment.*

**17h00 à 18h00 : Continuation par une promenade à travers la vieille ville sur la Colline Ste Croix, au cœur des vieilles ruelles, façades crénelées du grenier de Chèvremont Hôtel Saint-Livier (qui abrite aujourd'hui le Fond Régional d'Art Contemporain). L'Eglise Sainte-Ségoène et sa charmante placette, Cloître des Récollets (actuellement Institut Européen d'Ecologie) Ancienne maison de Rabelais...**

Temps libre en ville ou retour à votre hôtel.

**Départ vers 19h45 de votre hôtel** en direction de l'embarcadère pour la soirée Dîner de Gala sur le Bateau soirée Jazz (Si possible), (dîner dansant de 20h à 22h45)

**Dîner de Gala sur le Bateau « La Lorraine » en Croisière Fluviale:**

**Menu :**

Apéritif Terrine maison Filet mignon de porc sauce porto Bouquet de légumes Pâtisserie du jour Boissons-vin-eau minérale- café
---

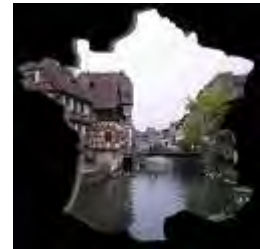

**Jour 4 – en option : vendredi 7 septembre, Luxembourg Ville, Ligne Maginot et Fort d'Hackenberg**

**8h00 : Rendez-vous devant l'hôtel pour départ en bus après le petit-déjeuner, en direction de Luxembourg Ville, pour découvrir cette étonnante Capitale :**





Réf : AK / 430 / 2012  
09.04.2012

*Tour panoramique de ville combiné (en bus et à pied) de 2h00 qui comprend entre autre le quartier de la gare, de la vieille ville, des vestiges de la forteresse, des casemates, du centre Européen, du quartier bancaire.*

*Puis plusieurs attraits spécifiques de la ville : Place d'Armes, Place de la Constitution, quartier gouvernemental, la corniche, Monument du Millénaire, le Palais grand ducal extérieur), Place Guillaume II, le Casino, la Place de Metz, la maison natale de Robert Schuman...*

*Le saviez-vous, que les roses du Luxembourg furent jadis les premiers produits d'exportation du pays, il y a plus d'un siècle, le Luxembourg était surnommé le « Pays des roses », grâce à ses roseraies qui recelaient plus de 260 nouvelles variétés. Ses roses ont fait le tour du monde, plantées entre autres dans les jardins impériaux de Rio de Janeiro et les jardins du tsar de St-Pétersbourg.*

**11h00 Puis nous partirons en direction de Sierck-les-Bains pour 11h30.**

*Dégustation de produits du terroir et des vins de Moselle.*

*Continuation vers Kedange-sur-Canner pour le déjeuner vers 13h00.*

**13h00 : Déjeuner au restaurant :**  
**La CANNIER 4, Rue du Collège**  
**57920 Kédange-sur-Canner**  
**Tel : 03 82 83 50 23**

**Menu :**

Pâté Lorrain chaud et salade verte  
Longe de porc à la mirabelle  
Panaché de sorbets

Boissons comprises : ¼ de vin-eau-café

**15h00 : Après le déjeuner départ à la découverte de la ligne Maginot à Veckring, et la visite guidée de l'ouvrage du Fort de Hackenberg :**

*Le géant de la ligne Maginot possède 10Km de galeries et 17 blocs de combat répartis sur 16Km2. Vous y découvrez les installations d'époque présentées en état de marche, de la centrale électrique à la tourelle d'artillerie en passant par le magasin à munitions, la caserne avec ses cuisines et son infirmerie reconstituée à l'identique. Les longs trajets dans le fort s'effectuent en visite guidée avec un petit train électrique d'époque.*

*Un circuit pédestre balisé permet également de découvrir l'ensemble du site à l'extérieur.*

**18h30 : Retour à Metz :**

Temps libre en ville ou retour à l'hôtel

**20h00 : Dîner au Restaurant en centre ville :**  
**Information en attente**

**Menu :**

**En attente de réception**

**Jour 5 : Samedi 8 septembre**

Petit-déjeuner à l'hôtel. Fin de nos prestations.

**\*L'ordre des visites peut être inversé.**